



โครงการก่อสร้างถนนหินคลุก สายบ้านสระมะค่า - บ้านเมืองเพชร
บ้านสระมะค่า หมู่ที่ 4

รายละเอียดโครงการ : ถนนหินคลุก ขนาดกว้าง 4.00 เมตร ยาว 420.00 เมตร ปริมาณหินคลุก จำนวน 135.00 ลบ.ม.
พร้อมปรับเกลี่ยตบแต่งถนนตลอดสาย รายละเอียดตามแบบที่ อบต.หินดาด กำหนด

องค์การบริหารส่วนตำบลหินดาด
อำเภอห้วยแถลง จังหวัดนครราชสีมา

ลงชื่อ  ผู้ว่าจ้าง
(นายพิษณุเดช แก้วสระ)

ลงชื่อ  ผู้รับจ้าง
(นาย สันติ์ ๑๑๑๑๑๑๑)

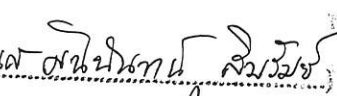
ลงชื่อ  พยาน
(นาย สันติ์ ๑๑๑๑๑๑๑)

ลงชื่อ  พยาน
(นาย สันติ์ ๑๑๑๑๑๑๑)



องค์การบริหารส่วนตำบลหินดาด
อำเภอห้วยแถลง จังหวัดนครราชสีมา

กองช่าง

โครงการ
ก่อสร้างถนนหินคลุก
สายบ้านสระมะค่า - บ้านเมืองเพชร

สถานที่
บ้านสระมะค่า หมู่ที่ 4 ตำบลหินดาด
อำเภอห้วยแถลง จังหวัดนครราชสีมา

สำรวจ
(ลงชื่อ).....
(นายบรรจง นามวงษา)
นายช่างโยธาชำนาญงาน

เขียนแบบ
(ลงชื่อ).....
(นางสาวกุลิสรา อีร์คุณัญญา)
นายช่างเขียนแบบ

ตรวจสอบ
(ลงชื่อ).....
(นายชินวัฒน์ เรือนใหม่)
ผู้อำนวยการกองช่าง

เห็นชอบ
(ลงชื่อ).....
(นายเนติ สิริัง)
ปลัด อบต.หินดาด

อนุมัติ
(ลงชื่อ).....
(นายพิบูลย์ แสงสุระ)
นายก อบต.หินดาด

แบบแสดง
ถนนหินคลุก

แบบเลขที่ 01

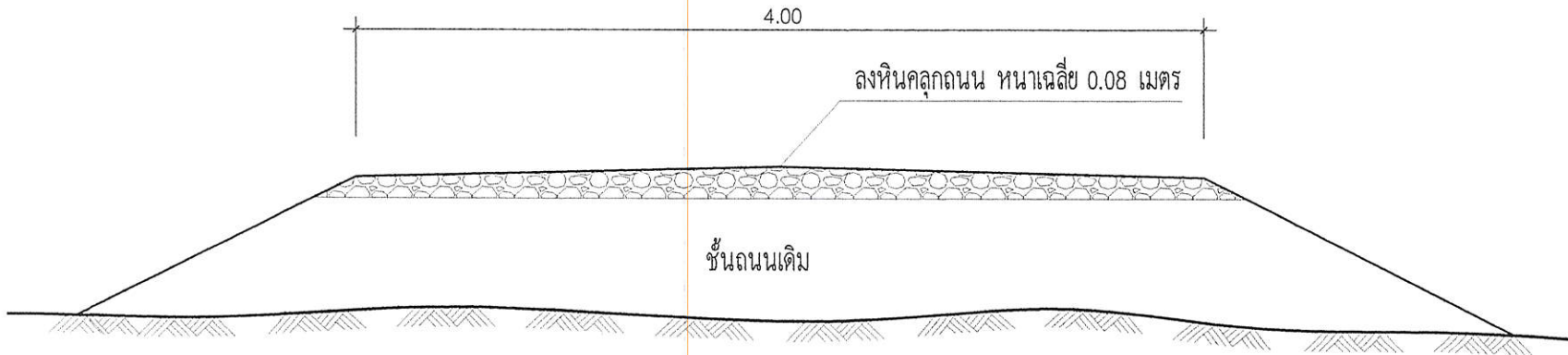

รูปตัดถนนหินคลุก

NOT TO SCALE

รายการก่อสร้างถนนหินคลุก

1. ให้ผู้รับจ้างดำเนินการปรับพื้นที่ ที่จะดำเนินการก่อสร้างถนนหินคลุก
2. ก่อสร้างถนนหินคลุกสายบ้านสระมะค่า - บ้านเมืองเพชร ขนาดกว้าง 4.00 เมตร ยาว 420.00 เมตร ปริมาณหินคลุก จำนวน 135.00 ลบ.ม พร้อมปรับเกลี่ยตกแต่งถนนตลอดสาย รายละเอียดตามที่กำหนดในแบบ
2. ความกว้างและระยะทาง อาจแปรผันไม่เป็นไปตามรูปตัดโครงสร้างที่แสดงไว้ขึ้นอยู่กับสภาพพื้นที่
3. หินคลุกที่จะนำมาใช้ในการก่อสร้างจะต้องได้มาตรฐานตามที่กำหนด และต้องสะอาดปราศจากเศษไม้และกิ่งไม้
4. หากมีปัญหาหรือข้อสงสัยให้ปรึกษาผู้ควบคุมงานหรือผู้ว่าจ้าง
5. มิติต่าง ๆ ในแบบเป็นเมตรนอกจากระบุเป็นอย่างอื่น

.....
.....
.....
.....
.....



องค์การบริหารส่วนตำบลหินดาด
อำเภอห้วยแถลง จังหวัดนครราชสีมา

กองช่าง

โครงการ
ก่อสร้างถนนหินดาด
สายสระมะค่า - บ้านเมืองเพชร

สถานที่
บ้านสระมะค่า หมู่ที่ 4 ตำบลหินดาด
อำเภอห้วยแถลง จังหวัดนครราชสีมา

สำรวจ
(ลงชื่อ).....
(นายบรรจง นามวงษา)
นายช่างโยธาชำนาญงาน

เขียนแบบ
(ลงชื่อ).....
(นางสาวกสิศรา ธีรคุณัญญา)
นายช่างเขียนแบบ

ตรวจสอบ
(ลงชื่อ).....
(นายชินวัฒน์ เรือนใหม่)
ผู้อำนวยการกองช่าง

เห็นชอบ
(ลงชื่อ).....
(นายเนติ สิริง)
ปลัด อบต. หินดาด

อนุมัติ
(ลงชื่อ).....
(นายพิบูลย์ แสงสุระ)
นายก อบต. หินดาด

แบบแสดง
แผนที่สังเขป

แบบเลขที่

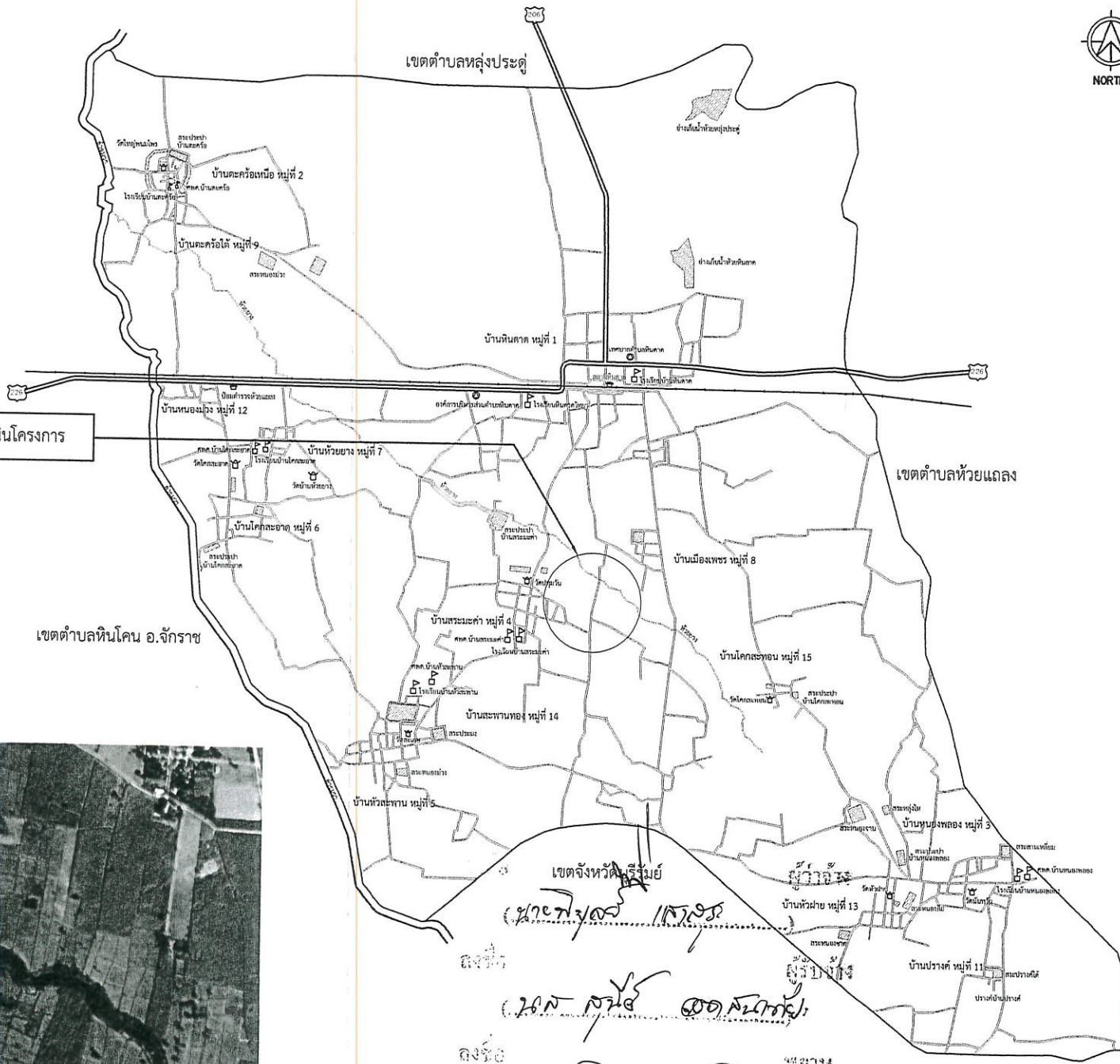

สถานที่ดำเนินโครงการ

จุดสิ้นสุด 0+420
พิกัด N 14.982743 E 102.565213



จุดเริ่มต้น 0+000
พิกัด N 14.979032 E 102.564407

Handwritten signatures and names in Thai script, including 'นายบรรจง นามวงษา' and 'นายพิบูลย์ แสงสุระ'.

แผนที่สังเขป
NOT TO SCALE